

SEZIONE C-C
stato di fatto

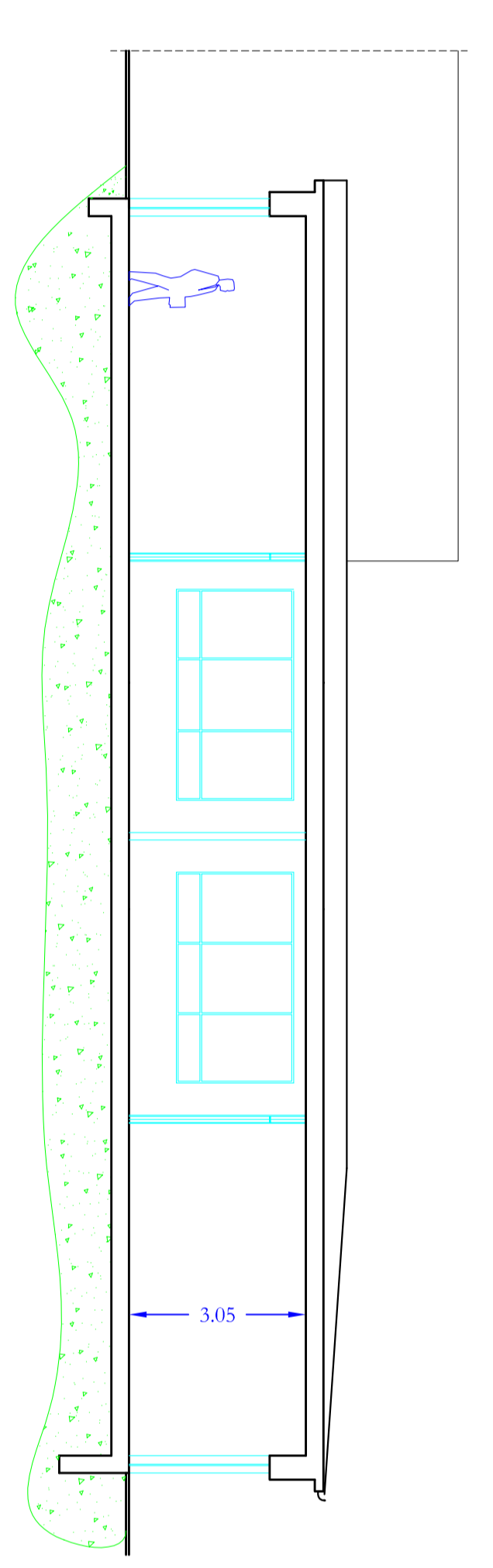

SEZIONE B-B
stato di fatto



SEZIONE A-A
stato di fatto

Comune di Limbiate
Provincia di Monza-Brianza
Settore Tecnico - Servizio Patrimonio

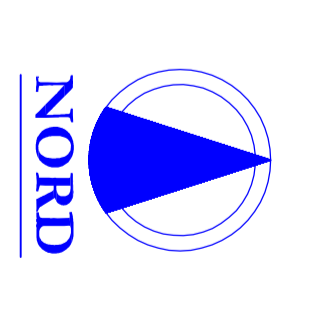
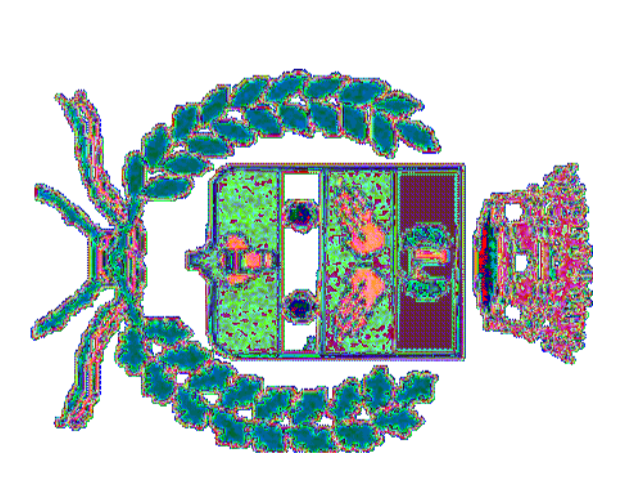

Il responsabile del Progettamento	Il tecnico collaboratore	Il collaboratore amministrativo
COMUNITA' Comune di Limbiate PROGETTO Scuola materna ed elementare "Marco Polo" di via Bellaria - manutenzione straordinaria del manufatto di copertura OGGETTO TAVOLA PROGETTO ESECUTIVO PRIMO LOTTO FUNZIONALE STATO DI FATTO - Sezioni		
disegno n°	3	
di	progetto senza n° piano	
scala	1:100	
data	dicembre 2012	
approvato		
progettista	Studio architettura	
	Giuseppe Gianni Minnelli	